

Stad Herk-de-Stad

afdeling 2 (DONK)

ter plaatse " Klein Venne "

Sectie A, kadastrale nrs.: 539s, 539t en 539r

LANDMETER-EXPERT SCHATTER ONROEREND BEËDIGD LANDMETER
INGESCHREVEN OP HET TABLEAU VAN DE FEDERALE RADEN (HTTP://MINECO.FGOV.BE)

ballet denise

denise.ballet@pandora.be

adres: oudestraat 35 3510 Spalbeek - Hasselt
Tel: 011/25.12.19 Fax: 011/21.59.10 Gsm: 0477/98.10.05



OPMETINGS- en VERKAVELINGSPLAN

Schaal : 1/500



Legende

- : perceelsgrens
- : kadastrale grens aanpalers
- : draadafsluiting
- : inspectieput
- : bestaande steen
- : nieuwe steen
- : niet gematerialiseerd punt
- : niet gematerialiseerd punt
- : verlichtingspaal
- : hoogtepunt
- : dorpelhoogte
- : bestaand gebouw
- : nieuw op te richten woning
- : af te breken gebouw
- : weg

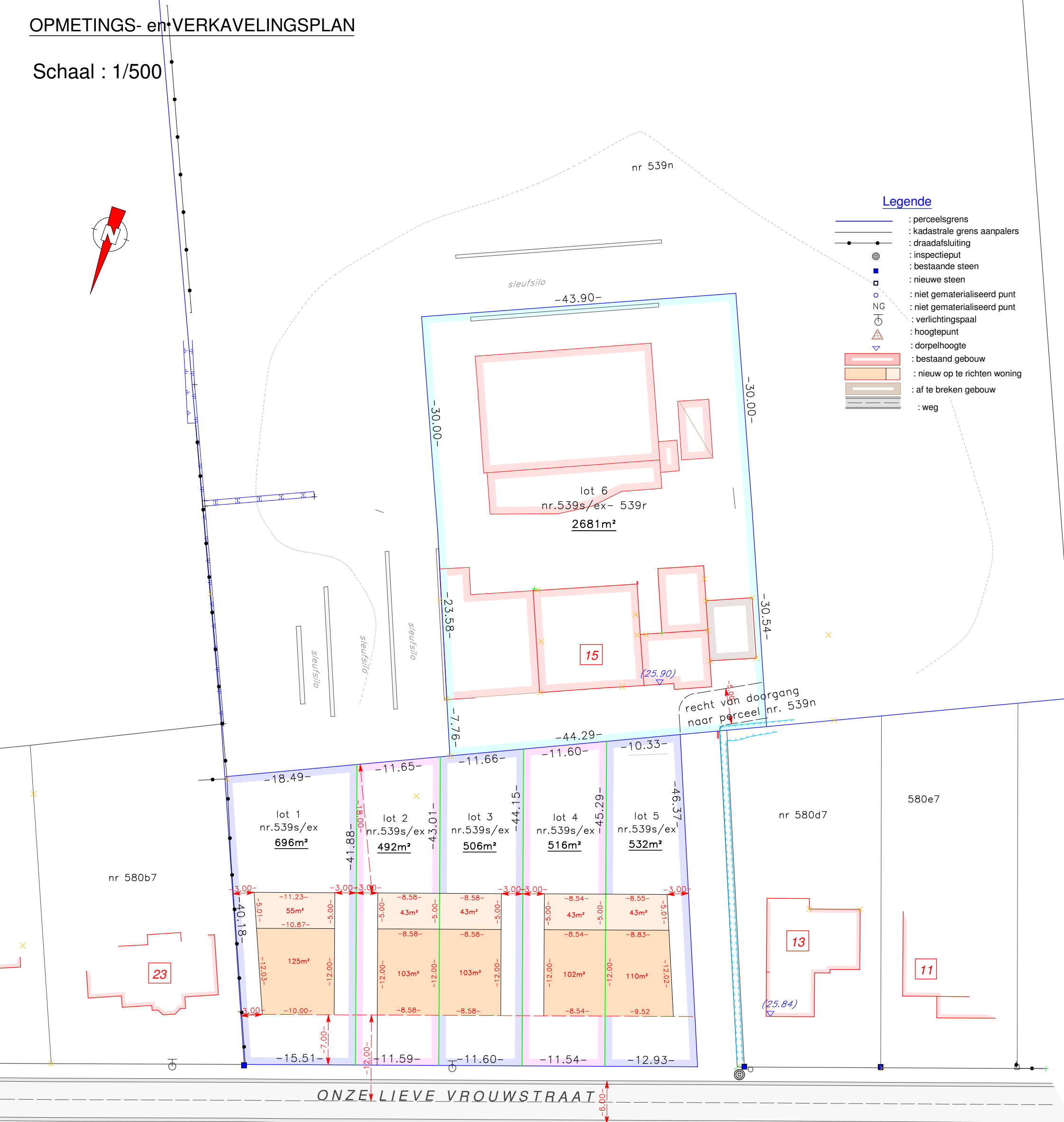

Gemeten en opgemaakt op 5 november 2019

Ik waarborg enkel door mij eigenhandig ondertekende plannen
Dit plan met zijn gegevens is eigendom van de opsteller.
Copieren en overnemen van gegevens zonder zijn toestemming is verboden.
De kadastrale gegevens worden buiten de verantwoordelijkheid van de opsteller vermeld.

DENISE BALLEET
beëdigd meetkundige schatter en landmeter - expert
Ingeschreven op het tableau van de Federale Raad
van landmeters-experten, LAN 041092

Oudestraat 35
3510 Spalbeek - Hasselt
denise.ballet@telenet.be
gsm. 0477/981005 tel. 011/251219, fax 011/215910