

Stad Genk

5° Afdeling Sectie F nrs. 882R en 882S
 Groot volgens meting:
 Lot 1: 5a 95ca (perceelidentificatie: 882V P0000)
 Lot 2: 5a 62ca (perceelidentificatie: 882W P0000)

881Y

881T

881V

881W

881X

882N

882M

882R

882S

883X

Afzalingsplan

Goedgekeurde verkeving V1286
 d.d. 16.06.2015

Coördinatenlijst

Nr.	X	Y	Commentaar
1	230397.19	183146.09	nieuwe paalsteen
2	230374.01	183126.24	nieuwe paalsteen
3	230364.07	183149.54	nieuwe paalsteen
4	230388.05	183162.72	nieuwe paalsteen
5	230376.49	183183.77	nieuwe paalsteen
6	230356.41	183165.95	nieuwe paalsteen

Motivering grensbepaling:

Grens 1-4-5: volgens opmetingsplan landmeter-expert S. Vos d.d. 16.10.1967 en rooi- en inneringsplan nr. 71-A-6 van de Technische Dienst van de Gemeente Genk d.d. 22.09.1988 (aangepast d.d. 22.10.1997)
 Grens 1-2: volgens opmetingsplan landmeter-expert S. Vos d.d. 16.10.1967 en afzalingsplan landmeter-expert R. Claes d.d. 01.06.2001
 Grens 2-3-6: volgens opmetingsplan landmeter-expert S. Vos d.d. 16.10.1967
 Grens 5-6: volgens opmetingsplan landmeter-expert S. Vos d.d. 16.10.1967
 Grens 4-3: nieuwe grens

Alle grenzen die niet aangegeven zijn met een symbool of lijnstijl, vermeld in de legende, zijn niet gematerialiseerd.

LEGENDE

	draadafsluiting
	houten afsluiting
	afsluitpaal
	inspectieput
	straatkolk
	opstelpunt
	bestaande paalsteen
	nieuwe paalsteen
	veidsteen
	terreinpunt
	haag
	gebouw
	bijgebouw
	hoofdgebouw
	zone non aedificandi
	koeren en hoven
	openbare weg

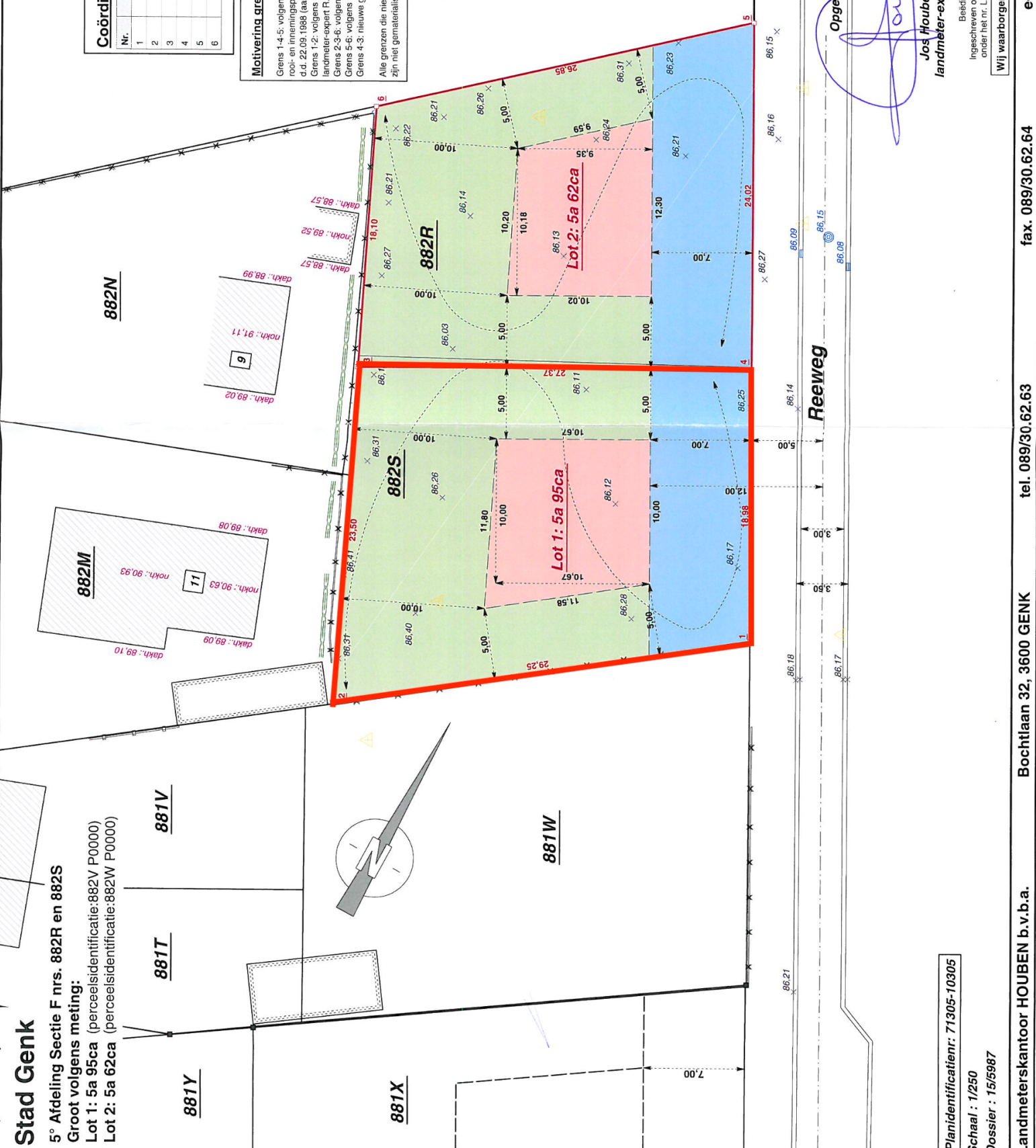

Reeweg

Opgemaakt te Genk op 06.06.2015 door

Jos Houben
 landmeter-expert

Bart Houben
 landmeter-expert

Bedeeld door de Rechtbank van Eerste Aanleg te Tongeren.
 Ingeschreven op het Tableau van de Federale Raden van Landmeters-Experten onder het nr. LAN040009 (Jos Houben) en het nr. LAN121511 (Bart Houben)

Wij waarborgen enkel door ons eigenhandig ondertekende plannen

Planidentificatienr.: 71305-10305

Schaal : 1/250

Dossier : 15/5987

Landmeterskantoor Houben b.v.b.a.

Bochtlaan 32, 3600 GENK

tel. 089/30.62.63

fax. 089/30.62.64

e-mail: info@landmeterhouben.be