

N° 234-INSP.



ELECTRO-TEST

V.Z.W. ASBL

Herkstraat 33 - 1820 Melsbroek

Officieel erkend controleorganisme / organisme de contrôle agréé

Distributienetbeheerder : IWERAX
Gestionnaire de réseau de distribution :

Nr teller :
N° comp :

Verslag van onderzoek:

Rapport de contrôle:

N°: 200.7.3

EAN code: mt mee gedeeld

Table with columns for Aard onderzoek, Genre de contrôle, AREI 86, 87/86, 87/88, 88, 95, 97, 270, 271, 276bis, 276, TT, TN, IT, Voorsch. netbeheerder, Prescription du gest. de réseau de distr.

Plaats van het onderzoek : Thoninenvlaan 28
Lieu du contrôle : 3000 Hamelt

Eigenaar / Propriétaire: Peter Carn
Adres / Adresse: idem

Installateur: Pascal Guilmain
Datum van het onderzoek: 29/06/2009
Date du contrôle:
BTW / TVA: 0535.422.28.1
Ik. / C.I.:
Inspecteur: Karel Baert

Onderzoek / Contrôle: Woning / maison

Spanning: 230V
Tension: 400V
Meter / bord verbinding: 16 mm²
Liaison compteur-tableau:
Max. beveiliging: 63A
Protection max.:

Aardelektrode: bevestigde
Electrode de terre: 0,9 Ohm
Isolatie: 10 Mohm
Isolement:
Aantal verdeelborden: 2
Nombre de tableaux:

Table with columns for Differentieelschakelaars, Aantal eindstroombanen, Test AIn, 2,5 AIn, AREI / RGIE (270, 271, 271bis, 278)

Visueel nazicht: algemeen: OK
Contrôle visuel: générale:
Indirecte aanraking: OK

Aansluitingen: OK
Raccordements:
Potentiaalvereffeningen: OK
Liaisons equipotentiëles:

Inbreuken / Infractions:
Opmerkingen / Remarques:

geen
Nota: geen toestellen noch machines meegekeurd

Besluit / Conclusion
De installatie is conform met het AREI en mag in dienst gesteld worden...
Conformément à l'art. 274 du RGIE, les travaux nécessaires pour faire disparaître les infractions constatées...

NOTE: a) l'obligation de conserver le P.V. de visite de contrôle dans le dossier de l'installation électrique; b) l'obligation de renseigner dans le dossier toute modification intervenue dans l'installation électrique; c) l'obligation d'aviser immédiatement le S.P.F. avant l'énergie dans ses attributions; d) l'obligation lorsque des infractions ont été constatées lors de la visite de contrôle, de faire effectuer une nouvelle visite de contrôle par le même organisme agréé afin de vérifier la disparition des infractions au terme du délai de un an; Dans le cas où, lors de cette seconde visite, des infractions subsistent, l'organisme agréé se doit d'envoyer une copie du procès-verbal de visite de contrôle à la Direction Générale de l'Énergie préposée à la haute surveillance des installations électriques domestiques.

Repp.Els/Eit.1.04

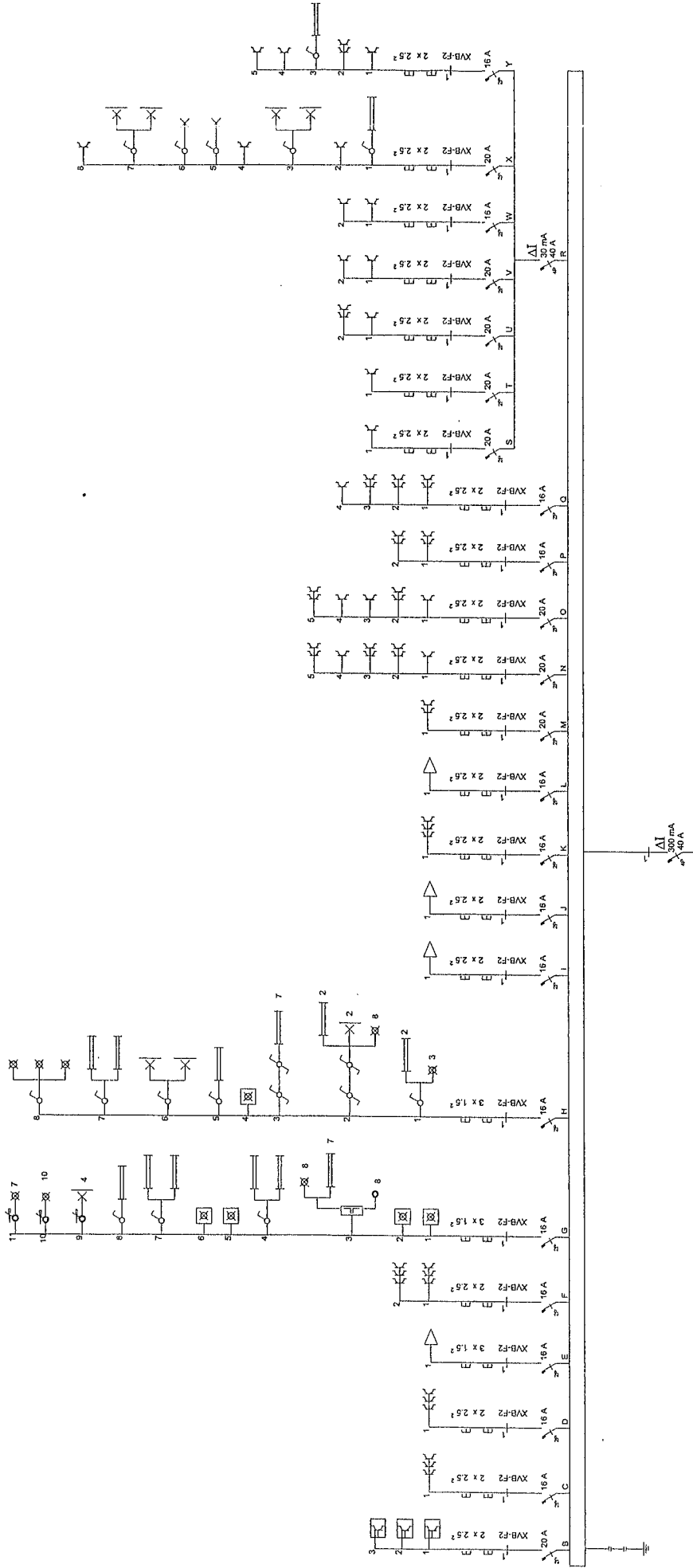

### Eendraadschema / Schéma unifilaire

INSTALLATEUR	BRUNO SOMERS	KEURING/CONTROLE	WERF/CHANTIER
BTW / TVA	BE 441.451.453	Naam/Nom	PETERCAM
Datum/Date	16-10-2001	Adres/Adresse	THONISSENLAAN 28
Handtekening		Handtekening	3500 HASSELT
Signature		Signature	
			3, 230V~
			Bruno SOMERS SPRL
			Avenue des Blés d'or, 5
			1410 Waterloo
			Tel : 02/353.15.29
			Fax : 02/353.15.96



*[Handwritten signature]*

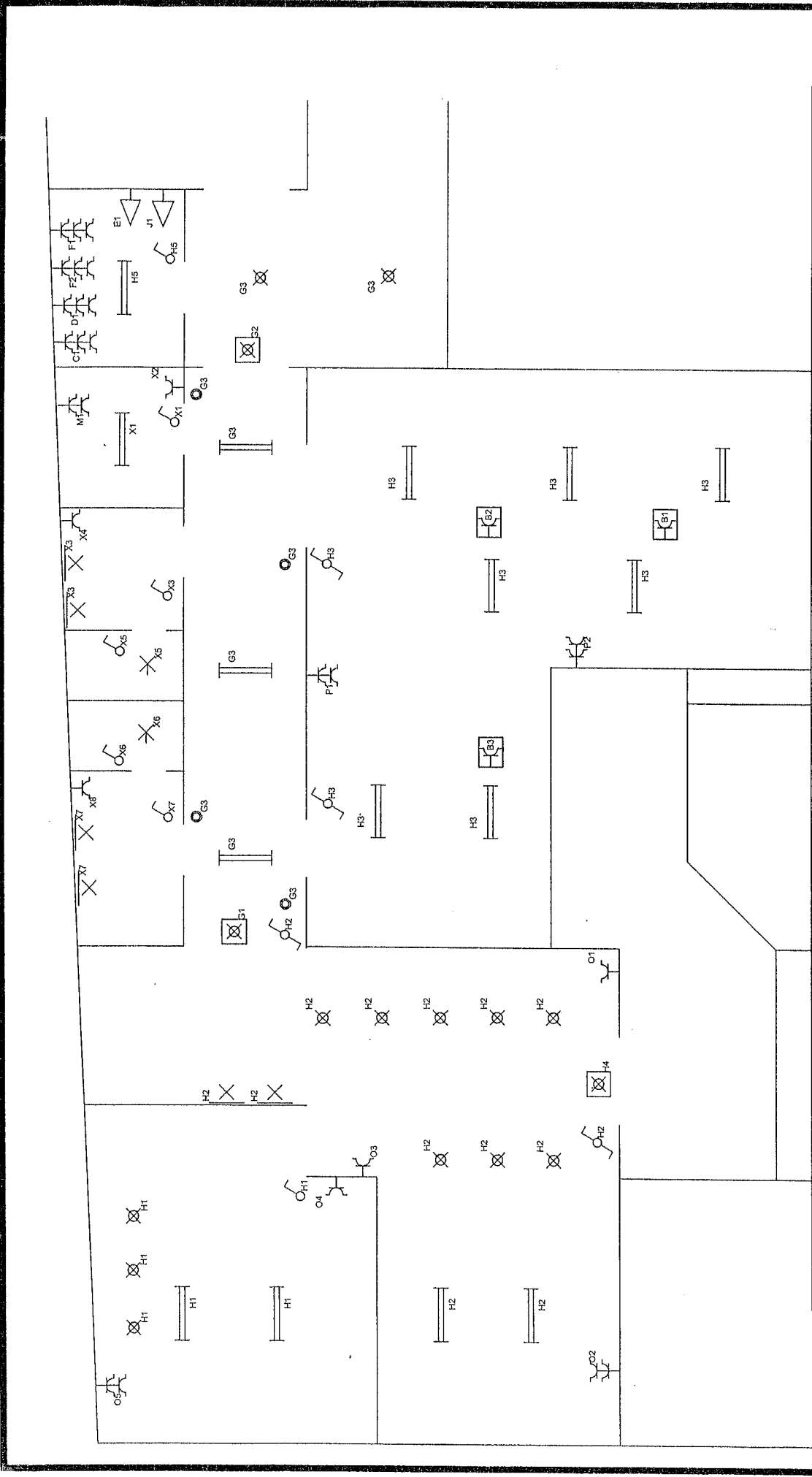

**Situatieschema/Schéma de situation**

INSTALLATEUR		CONTROLE		WERF/CHANTIER		3 X 380V + N	
BTW/TVA	BE 441.451.453	NAAM/NOM		NAAM/NOM	PETERCAM	BRUNO SOMERS SPRL	
DATUM/DATE	16-10-2001	DATUM/DATE		ADRES/ADRESSE	THONISSENLAAN 28	Avenue des Blés d'or, 5	
HANDETEKENING		HANDETEKENING		HANDETEKENING	3500 HASSELT	1410 Waterloo	
Signature		Signature		Signature		Tel : 02/353.15.23	
						Fax : 02/353.15.96	



*[Handwritten signature]*

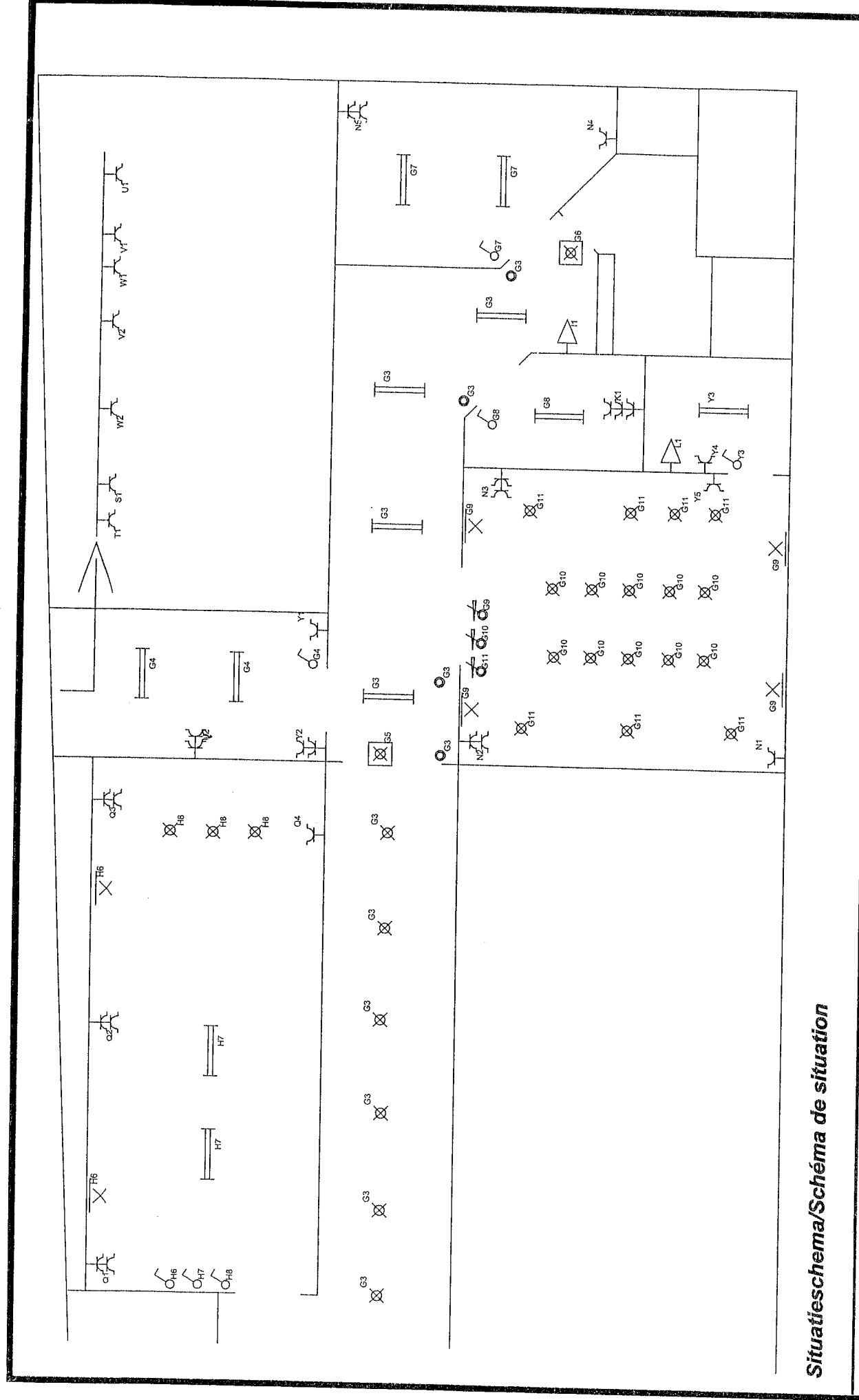

Situatieschema/Schéma de situation

INSTALLATEUR		WERF/CHANTIER	
BTW/TVA	BE 441.451.453	NAAM/NOM	PETERCAM
DATUM/DATE	16-10-2001	ADRES/ADRESSE	THONISSENLAAN 28
HANDTEKENING	Signature	HANDTEKENING	3500 HASSELT
		Signature	
			3, 230V~
			Bruno SOMERS SPRL
			Avenue des Blés d'or, 5
			1410 Waterloo
			Tel : 02/353.15.29
			Fax : 02/353.15.96



*Handwritten signature*